りょうかわ

学校だより　令和4年2月7日発行　第15号　新潟市立両川小学校

６年生から教わったこと

校長　　中村　雅芳

１月２６日（水）の昼休み，６年生の卒業文集編集委員が「ようやく完成しました。校長先生，読んでください」とわざわざ綴じた原稿集をもって来てくれました。そして，礼儀正しく私に手渡してくれました。すでに読んでいた私は「よく頑張ったね。一人一人の作文がよかったよ。企画ページも面白かったよ」などと，文集の中身について具体的に褒めました。さらに，卒業までの残りの日々で期待することや，中学校での活躍を祈っていることなどをつい熱く語ってしまいました。子どもたちはみな誇らしげで，嬉しそうでした。

「せっかくだから写真を撮ろうよ。感動チャレンジ認定証を発行するよ」と提案すると，彼らは予想以上に喜んでくれました。その後，認定証の編集過程でこれがちょうど通算 700 号だということがわかり，大変感慨深い思いになりました。

約３年前の４月，校長となって初めて赴任した両川小学校の子どもたちに「チャンス・チャレンジ・チェンジ」というスローガンを示し「どんな挑戦でもいい。得意なこと，努力してできるようになったことを校長室で披露して，感動チャレンジ認定証の獲得を目指してほしい」と伝えました。その日の昼休みに早速やってきたのが，当時の４年生７名でした。４月の１か月間で「感動チャレンジ認定証」の発行は４９枚を数えましたが，そのうちの実に５７％（２８枚）が４年生でした。

２月３日（木）の昼休みには，私の急なお願いを快く引き受け，６年生全員が校長室での豆まきに参加してくれました。「校長室に居座ってしまった鬼を全校を代表して６年生が退治する」というストーリーにきちんとのってくれ，その様子を Zoom で全校に配信することができました（Web 日記もご覧ください）。豆まき後，散らばった豆（個包装パッケージ）を丁寧にマスまで戻してくれた人，「校長先生，楽しかったです。ありがとうございました」とわざわざお礼を言ってくれた人，お礼を言うのは私の方です。

６年生を見ていて思います。人として一番大事なことは「素直さ」であり「優しさ」なんだなと。そういう気持ちをもっている人が，どんどん成長していくのだなと。

６年生とともに過ごす時間は，残り２７日となってしまいました。最近急激に，寂しさを感じています。

新入生保護者説明会（２／４開催）で話したこと

本日は大変寒く，足元の悪い中，新入生保護者説明会にご参集いただきましてありがとうございました。校長を務めます中村雅芳と申します。

あと約２か月でお子様の入学を迎える今，どんな心境でいらっしゃいますか。喜びと不安が入り混じった気持ちでしょうか。特に初めてのお子さんが１年生になる方は，不安の方が大きいかもしれません。でも大丈夫です。お子さんは１年生，お母さん，お父さんも１年生。一緒に成長していきましょう。また，２番目，３番目のお子さんが入学というお父さん，お母さんも再び一からのスタートです。上の子はこうだったから同じよね‥という先入観は，時に間違いを生みます。子どもの性格，もって生まれた才能は一人一人違います。前例を当てはめて考えるのではなく，改めて一からお子さんと向き合っていただきますようお願いいたします。

みなさんのそばにいて，一緒にお子さんの成長を促し，応援していくのが私たち両川小学校の教職員です。手前みそになりますが，どの職員も温かく，熱心で，誠実です。どうか私たちを信頼していただき，ともに前進していきましょう。

大事なのは，お互いに正直であることです。家での様子，学校での様子，まったく一緒というお子さんはおそらくいません。家庭生活，学校生活，それぞれにおいての良さがあり課題があります。先生の前では言いにくい，親にはとても伝えられない，そんな気持ちを互いにもったままではいい教育はできません。親のプライドは，時として子育ての邪魔になることがあります。よいことも言いにくいこともすべて正直に共有し合いながら，子どもたちを健全に成長させていきましょう。

また，ここに集った２４名のみなさんは互いにライバルではなく，子育ての同志です。仲間です。自分の子どもさえよければいいという考えではなく，よその子も大事な私たちの子どもたちだという感覚をもって，我々意識をもって，ともに進んでいきましょう。

最後に宣伝です。当校の教育活動をご理解いただき，学校生活に対する見通しをもっていただくために，ホームページを見ていただくことをお勧めします。両川小学校で検索するとトップにでてきます。教育目標，日々の教育活動，学校だより，年間計画などすべて掲載してありますので注目していただけると嬉しいです。

４月を楽しみにしています。子どもたちにもよろしくお伝えください。

おめでたです(*^_^*)

すでに１月の全校朝会で子どもたちにお話ししたことですが，２年生担任のＡ教諭が懐妊されました。発表後，Ａ先生の体調を気遣って行動する２年生の子どもたちがとても健気で，愛おしく思います。もちろん，他学年の子どもたちも思いやりを発揮してくれています。嬉しい限りです。
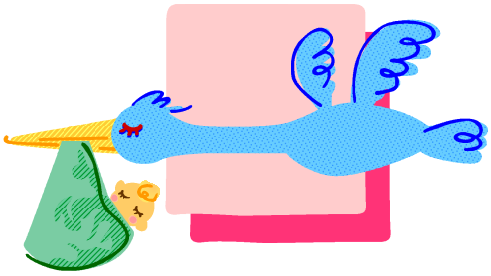
６月２７日が出産予定日となります。ともなって，時短勤務をしたり．産前・産後休暇を取得したり，教育活動が変則的になる場面も出てくると思いますが，ご理解とご協力を賜りますようお願い申し上げます。赤ちゃんの誕生がいまからとても楽しみです。